

DOCUMENTOS DE EVALUACIÓN. BACHILLERATO

En esta ficha se va a detallar cómo obtener los diversos documentos de evaluación de acuerdo con la **ORDEN ECD/886/2024, de 25 de julio**, por la que se modifica la Orden ECD/1173/2022, de 3 de agosto, por la que se aprueban el currículo y las características de la evaluación de Bachillerato y se autoriza su aplicación en los centros docentes de la Comunidad Autónoma de Aragón.

Los informes están preparados para incluir toda la información que se va a mostrar en ellos a través de la plataforma SIGAD, excepto que se especifique lo contrario.

Importante: Si en cualquiera de los documentos que muestran la **nota media** o **media normalizada** sale **en blanco** o figura un “-1”, habría que revisar que se hayan cumplimentado todas las calificaciones, incluso en las materias pendientes. También puede ocurrir que un alumno o alumna haya cursado 1º de Bachillerato en el extranjero o que vaya a titular desde otras enseñanzas, en estos casos si no se ha incluido la nota media manual, no se presentarán las medias.

Expediente académico

Normativa:

La custodia y el archivo de los expedientes académicos corresponden a los centros docentes. Los expedientes se imprimirán al finalizar la etapa o cuando el alumno o alumna se trasladen del centro.

Procedimiento SIGAD:

Se pueden incluir **datos psicopedagógicos, diligencias y observaciones** en la ficha de la alumna o el alumno. Los datos que ahí se incluyan se registrarán por curso escolar y serán acumulativos.

En caso de que el texto a registrar en alguno de los cuadros se prevea demasiado extenso, se recogerá en un documento externo y se señalará en el cuadro correspondiente que la información está en un anexo adjunto al expediente.

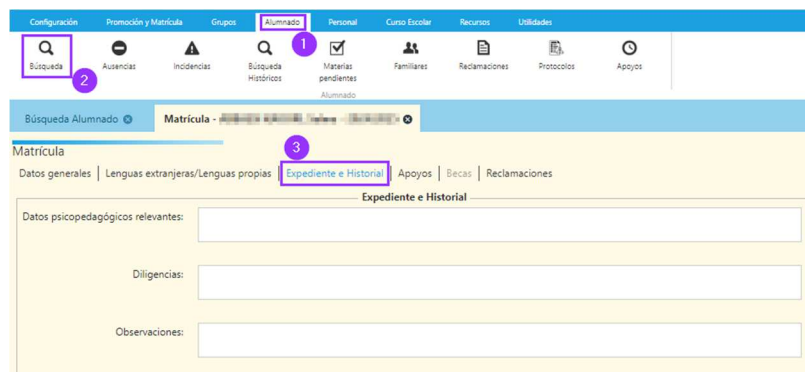

Cuando se produzca un **traslado de centro**, se utilizará el botón “Traslado” en la ficha del alumno o alumna para recoger todos los datos necesarios que se mostrarán en el expediente.

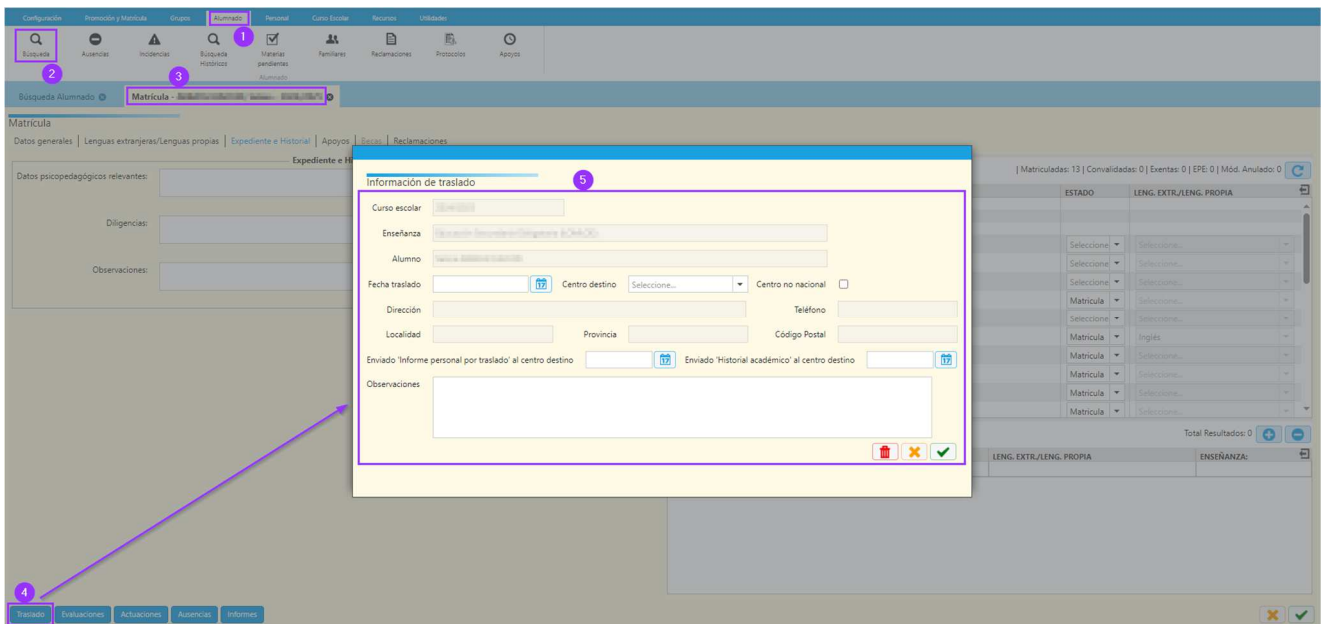

La **fragmentación de Bachillerato** será mostrada por la aplicación cuando exista una resolución grabada en la plataforma PCRALU.

Las **convalidaciones** por estudios de Música o Danza y las **exenciones** por deportistas de alto nivel o rendimiento saldrán registradas cuando se hayan configurado en el estado de las materias de la matrícula del alumno o la alumna.

Cuando haya un **cambio de modalidad** de Bachillerato la aplicación cumplimentará la nueva modalidad además del año académico en el que se produjo el cambio.

Las **decisiones de promoción o titulación**, así como las **propuestas de acceso** se verán reflejadas cuando se haya hecho la promoción con el check verde.

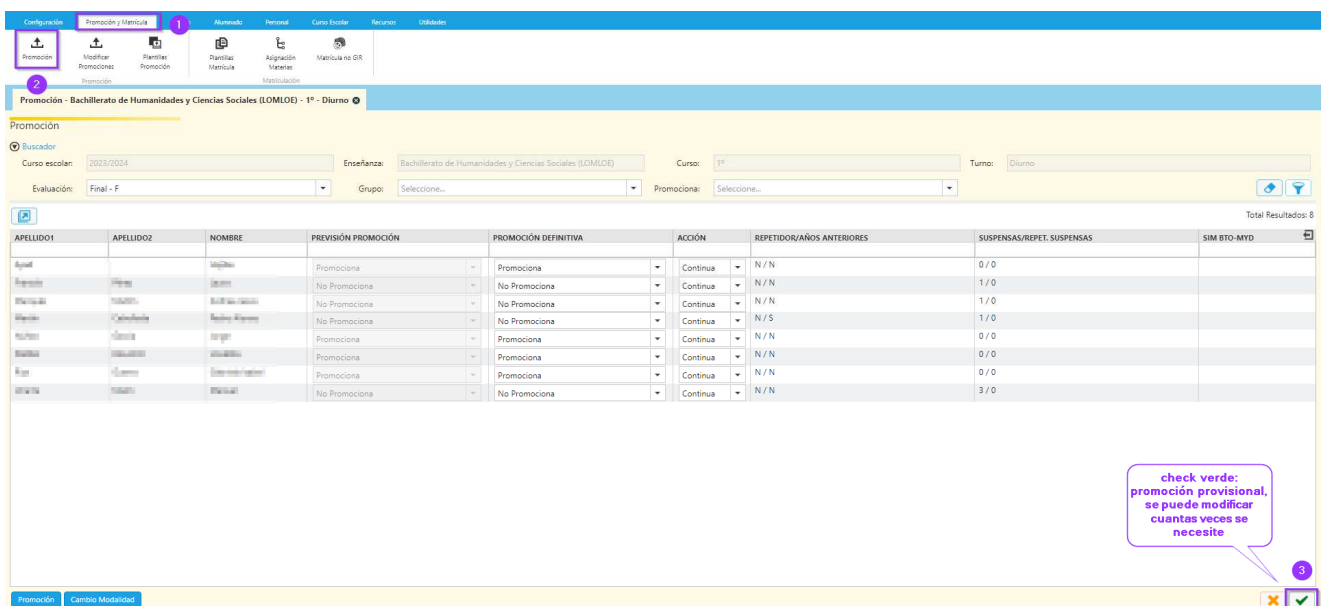

Cuando proceda, se reflejarán en un cuadro encima del de diligencias la siguiente información:

- ✓ El alumno o la alumna está **simultaneando** las Enseñanzas de Bachillerato y profesionales de Música y Danza → si previamente se ha seleccionado en su ficha de matrícula: “Tipo de matrícula: Sim BTO-MyD”. (4)
- ✓ El alumno o la alumna tiene autorizada la realización del **Bachillerato en tres años académicos** → si previamente se ha marcado en su ficha de matrícula el check: “Bach. en 3 años académicos”. (5)

- 1: 'Alumnado' menu item in the top navigation bar.
- 2: 'Búsqueda Alumnado' search bar.
- 3: 'Matrícula' search dropdown menu.
- 4: 'Tipo matrícula' dropdown menu, currently set to 'Sim BTO-MyD'.
- 5: 'Bach. en 3 años académicos' checkbox, which is currently unchecked.

Notas:

Se han unificado en un único informe la portada, el cuerpo y el cierre de los expedientes. Si se tiene la costumbre de guardarlo por cursos, se puede generar todo el expediente e imprimir la parte que interese.

Se recuerda que los expedientes que genera SIGAD actualmente son LOMLOE, los expedientes LOMCE se cerraron el curso pasado. Ver ficha Utilidades_ Gestión de cierre de documentos de evaluación de LOMCE.

¿Cómo obtenerlo?:

El documento “Expediente Académico de PRIM-ESO-BTO” se obtiene en el menú **Utilidades** → **Informes**.

Actas de evaluación

Normativa:

Las actas comprenderán la relación nominal del alumnado que compone el grupo, junto con los resultados de la evaluación de las materias o ámbitos y las decisiones sobre promoción y permanencia.

Procedimiento SIGAD:

Las **decisiones de promoción, titulación y permanencia** se mostrarán en la columna correspondiente cuando se haya hecho la promoción del alumnado con el check verde de la pantalla de promoción (explicado en el apartado del expediente).

En el acta de 2º de Bachillerato además se mostrarán las **notas medias** y las **normalizadas** (cuando no se haya cursado la materia de Religión, dichas medias coincidirán). También se tendrá que haber hecho la promoción con el check verde para que se presenten.

Las actas de pendientes se presentan en el primer curso si hay materias pendientes que evaluar.

Nota:

Si alguna materia pendiente no se muestra en el acta, se deberán revisar, desde el botón “Materias” de la ficha de matrícula del alumno, que está configurado el tipo de materia pendiente (común, modalidad u optativa).

¿Cómo obtenerlo?:

Los documentos “**Acta Evaluación PRI-ESO-BTO**” o “**Acta Evaluación pendientes ESO-BTO**” se obtienen en el menú **Utilidades** → **Informes**.

The screenshots show the 'Informes' section of the SIGAD system. The top screenshot displays a search for 'acta' with a table of results. The bottom screenshot shows the same interface with a different set of results.

GRUPO	NOMBRE	TIPOS DE ENSEÑANZA
Docs evaluación	Acta Evaluación Bachillerato Libre	Bachillerato
Docs evaluación	Acta Evaluación Bachillerato Libre DNI/NIE	Bachillerato
Docs evaluación	Acta Evaluación de Artes Plásticas y Diseño	Artes Plásticas y Diseño
Docs evaluación	Acta Evaluación de Enseñanzas Deportivas	Enseñanzas Deportivas
Docs evaluación	Acta Evaluación de Unidades Formativas de Menor Duración	Ciclos Formativos de Formación Profesional
Docs evaluación	Acta Evaluación ESPA	Educación Secundaria para Personas Adultas
Docs evaluación	Acta Evaluación para enseñanzas de FP	Ciclos Formativos de Formación Profesional
Docs evaluación	Acta Evaluación PC	Programa de Cualificación Inicial
Docs evaluación	Acta Evaluación pendientes ESO-STO	Varios tipos de enseñanza
Docs evaluación	Acta Evaluación PRI-ESO-STO	Varios tipos de enseñanza
Docs evaluación	Acta trasladados para FP	Ciclos Formativos de Formación Profesional

Historial académico

Normativa:

El historial académico es el documento oficial que refleja los resultados de la evaluación y las decisiones relativas al progreso académico del alumnado a lo largo de la etapa.

El historial académico se entregará al alumnado al término de la etapa de Bachillerato. En el caso de que una alumna o un alumno cambie de centro antes de terminar la etapa, el centro de origen deberá enviar el historial académico al de destino con aquellas partes que se hayan cumplimentado.

Procedimiento SIGAD:

Se pueden incluir **diligencias y observaciones** en la ficha de la alumna o el alumno. Los datos que ahí se incluyan se registrarán por curso escolar y serán acumulativos.

Expediente e Historial

Datos psicopedagógicos relevantes:

Diligencias:

Observaciones:

Las decisiones de **promoción, titulación, notas medias y matrícula de honor** se verán reflejadas cuando se haya hecho la promoción con el check verde de la pantalla de promoción (explicado en el apartado del expediente).

Titula: <input checked="" type="checkbox"/> SI <input type="checkbox"/> NO	Nota media: ███	Nota media normalizada: ███	Ha obtenido Matrícula de Honor
--	-----------------	-----------------------------	--------------------------------

Cuando proceda, se reflejarán en un cuadro encima del de actuaciones de intervención educativa la siguiente información:

- ✓ *El alumno o la alumna está **simultaneando** las Enseñanzas de Bachillerato y profesionales de Música y Danza → si previamente se ha seleccionado en su ficha de matrícula: "Tipo de matrícula: Sim BTO-MyD".*
- ✓ *El alumno o la alumna tiene autorizada la realización del **Bachillerato en tres años académicos** → si previamente se ha marcado en su ficha de matrícula el check: "Bach. en 3 años académicos".*

La **propuesta de expedición del título** de Bachiller se mostrará cuando se rellene un número de propuesta en la Solicitud de Títulos además de la fecha de pago de derechos.

Propuesta de expedición del Título de Bachiller con fecha 21 de mayo de 2024
La alumna: SONIA DOMINGUEZ DEL ROSARIO LARA ha solicitado la expedición del Título de Bachillerato y ha abonado las tasas correspondientes con fecha 21 de mayo de 2024.

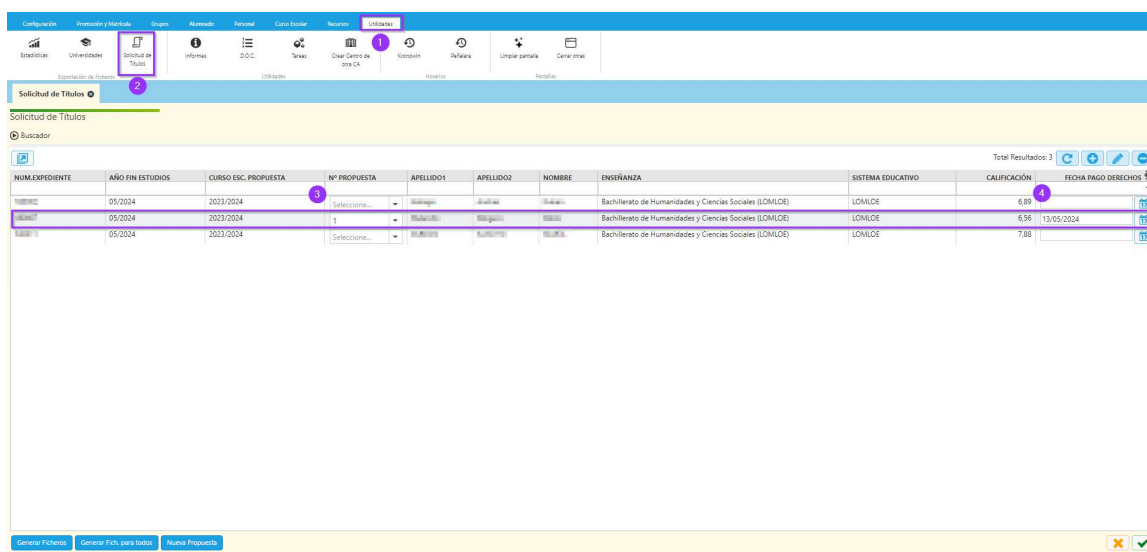

NUM. EXPEDIENTE	AÑO FIN ESTUDIOS	CURSO ESC. PROPUESTA	Nº PROPUESTA	APELLIDO1	APELLIDO2	NOMBRE	ENSEÑANZA	SISTEMA EDUCATIVO	CALIFICACIÓN	FECHA PAGO DERECHOS
18000000	05/2024	2023/2024	1	BARRERA	BARRERA	BARRERA	Bachillerato de Humanidades y Ciencias Sociales (LOMLOE)	LOMLOE	6,89	
18000000	05/2024	2023/2024	1	BARRERA	BARRERA	BARRERA	Bachillerato de Humanidades y Ciencias Sociales (LOMLOE)	LOMLOE	6,96	13/05/2024
18000000	05/2024	2023/2024	1	BARRERA	BARRERA	BARRERA	Bachillerato de Humanidades y Ciencias Sociales (LOMLOE)	LOMLOE	7,88	

Notas:

En caso de que ambos centros sean gestionados por SIGAD, no será necesario esperar la recepción de este informe para consultar datos del alumno o alumna una vez que se haya matriculado.

Mientras haya alumnado que empezó la etapa en la anterior ley educativa, LOMCE, el historial mostrará la correspondiente información LOMCE a continuación de la LOMLOE.

¿Cómo obtenerlo?:

El documento “**Historial Académico PRI-ESO-BTO**” se obtiene en el menú **Utilidades** → **Informes**.

GRUPO	NOMBRE	TIPOS DE ENSEÑANZA
Docs evaluación	Historial Académico de Primaria (LOMCE)	Educación Primaria
Docs evaluación	Historial Académico ESA	Educación Secundaria para Personas Adultas
Docs evaluación	Historial Académico PRI-ESO-BTO	Varios tipos de enseñanza

Informe personal por traslado

Normativa:

En caso de traslado del alumnado antes de finalizar la etapa, el centro de origen deberá remitir al de destino, y a petición de este, el informe personal por traslado, junto a una copia del historial académico.

Procedimiento SIGAD:

Las **calificaciones** de las evaluaciones realizadas en el curso en que se traslada y las **actuaciones** de intervención educativa adoptadas se mostrarán cuando se hayan registrado previamente en SIGAD o en la plataforma PCRALU.

Pulsando el botón **traslado** de la ficha de matrícula del alumno se abre una ventana emergente en la que el equipo directivo o administrativos pueden cumplimentar el cuadro de **observaciones** que aparece en el informe.

Cuando proceda, se reflejarán en un cuadro encima del de actuaciones de intervención educativa la siguiente información:

✓ El alumno o la alumna está **simultaneando** las Enseñanzas de Bachillerato y profesionales de Música y Danza → si previamente se ha seleccionado en su ficha de matrícula: “Tipo de matrícula: Sim BTO-MyD”.

✓ El alumno o la alumna tiene autorizada la realización del **Bachillerato en tres años académicos** → si previamente se ha marcado en su ficha de matrícula el check: “Bach. en 3 años académicos”.

¿Cómo obtenerlo?:

El documento “**Informe por traslado**” se obtiene en el menú **Utilidades** → **Informes**.

GRUPO	NOMBRE	TIPOS DE ENSEÑANZA
Docs evaluación	Certificado Académico Oficial de Enseñanzas Deportivas para traslado a otro centro	Enseñanzas Deportivas
Docs evaluación	Certificado Académico Oficial de FP para traslado a otro centro	Ciclos Formativos de Formación Profesional
Docs evaluación	Informe por traslado	Varios tipos de enseñanza

Boletín informativo

Normativa:

En este informe se incluyen los resultados académicos de las materias, las actuaciones asociadas a las mismas y las faltas de asistencia.

Procedimiento SIGAD:

Las **observaciones de tutoría** registran por los tutores y las tutoras en este menú de SIGAD Didáctica.

En el reverso de los boletines se incluyen las **observaciones** que haya incluido el **profesorado** en cada una de sus materias o ámbitos ordenadas por evaluaciones.

La **decisión de promoción** se mostrará cuando se realice la promoción con el check verde de la pantalla de promoción (explicado en el apartado del expediente).

¿Cómo obtenerlo?:

El documento “Boletín” se obtiene en el menú **Utilidades** → **Informes**.

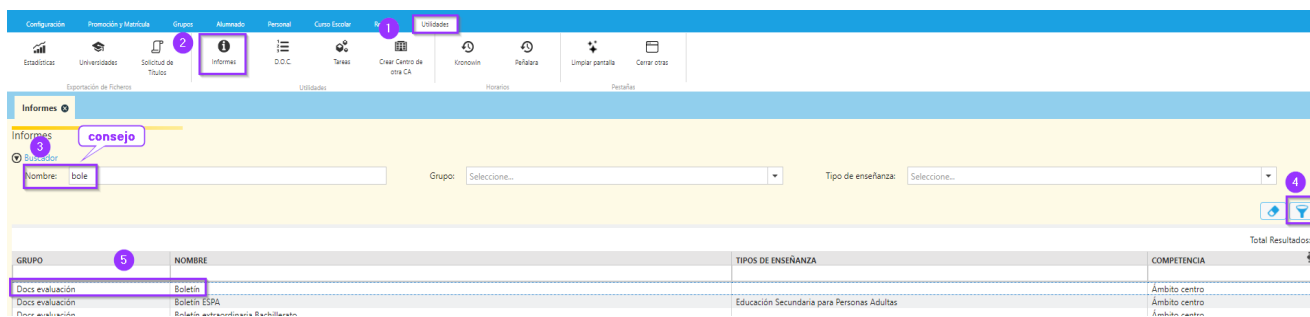

Certificado académico oficial

Normativa:

En él se hará constar el número de años y materias cursadas, así como las calificaciones obtenidas.

Procedimiento SIGAD:

Las **decisiones de promoción y titulación** se mostrarán en la línea correspondiente cuando se haya hecho la promoción del alumnado con el check verde de la pantalla de promoción (explicado en el apartado del expediente).

Cuando se haya grabado una propuesta y la fecha de solicitud de título se reflejará en el certificado.

Nota:

Mientras haya alumnado que empezó la etapa en la anterior ley educativa, LOMCE, el certificado mostrará la correspondiente información LOMCE antes que la de LOMLOE.

¿Cómo obtenerlo?:

El documento “**Certificado Académico Oficial de Bachillerato**” se obtiene en el menú **Utilidades** → **Informes**.

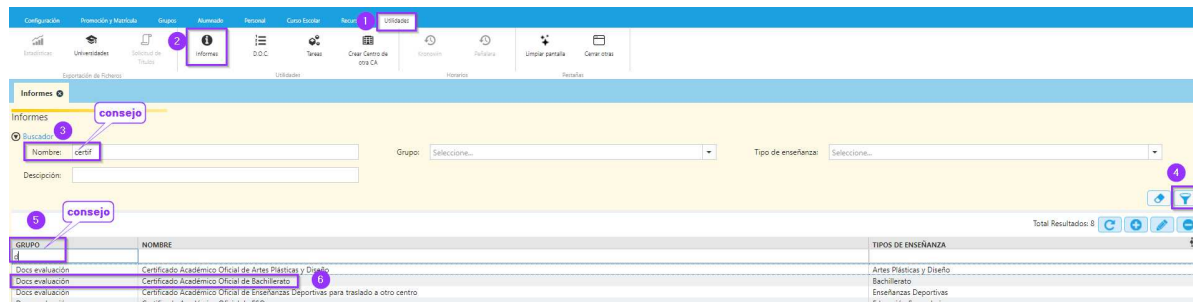

Ficha del alumno

Algunos de estos informes también se pueden obtener de **forma individual** desde la ficha de matrícula de la alumna o del alumno:
