

GESTIÓN DE AUSENCIAS DEL ALUMNADO EN SIGAD ACADÉMICA

En la barra de menú seleccionar **Alumnado** → **Ausencias**. En la pestaña que se abre elegimos el alumno del que queremos gestionar sus ausencias.

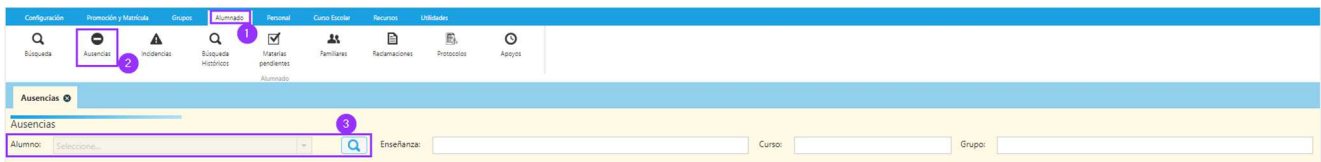

También se puede llegar a la misma ventana desde el botón **Ausencias** de la Ficha del alumno:

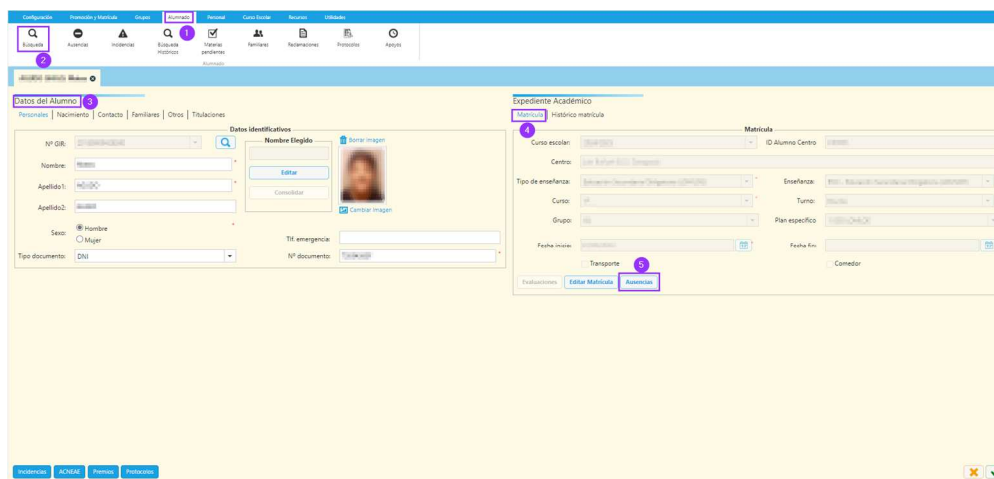

Y desde un tercer lugar, seleccionando el alumno en la búsqueda y pulsando el botón inferior izquierdo **Ver Matrícula**, se abre otra ventana con otro botón **Ausencias** que abrirá la misma pestaña de ausencias del alumno.

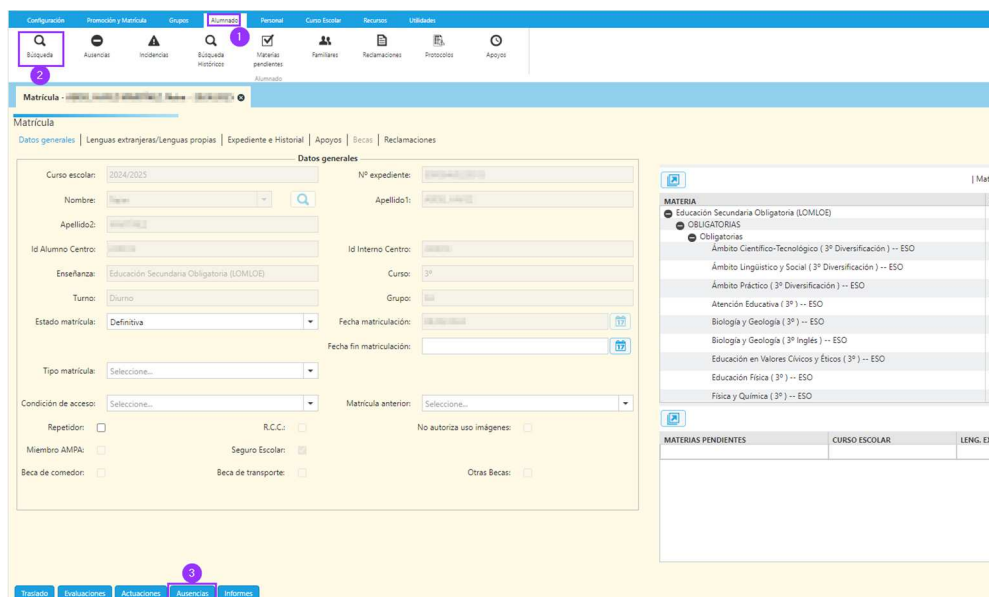

Desde cualquiera de estas tres opciones llegamos a la ventana de edición de ausencias:

FECHA:	SESIÓN:	MATERIA:	TIPO:	JUSTIFICADO	OBSERVACIONES:
20/06/2024	3 10:20-11:10	Matemáticas (1º)	Ausencia	NO	
19/06/2024	1 08:30-09:20	Educación Plástica, Visual y Audiovisual (1º)	Ausencia	NO	
19/06/2024	2 09:25-10:15	Matemáticas (1º)	Ausencia	NO	
19/06/2024	3 10:20-11:10	Biología y Geología (1º)	Ausencia	NO	
19/06/2024	6 12:35-13:25	Música (1º)	Ausencia	NO	
19/06/2024	7 13:30-14:20	Primera Lengua Extranjera: Inglés (1º)	Ausencia	NO	
12/06/2024	1 08:30-09:20	Educación Plástica, Visual y Audiovisual (1º)	Retraso	NO	
04/06/2024	1 08:30-09:20	Biología y Geología (1º)	Ausencia	NO	
04/06/2024	2 09:25-10:15	Educación Plástica, Visual y Audiovisual (1º)	Ausencia	NO	
04/06/2024	3 10:20-11:10	Primera Lengua Extranjera: Inglés (1º)	Ausencia	NO	
04/06/2024	5 11:40-12:30	Geografía e Historia (1º)	Ausencia	NO	
04/06/2024	6 12:35-13:25	Lengua Castellana y Literatura (1º)	Ausencia	NO	
04/06/2024	7 13:30-14:20	Música (1º)	Ausencia	NO	
21/05/2024	1 08:30-09:20	Biología y Geología (1º)	Ausencia	NO	
21/05/2024	2 09:25-10:15	Educación Plástica, Visual y Audiovisual (1º)	Ausencia	NO	
21/05/2024	3 10:20-11:10	Primera Lengua Extranjera: Inglés (1º)	Ausencia	NO	
21/05/2024	5 11:40-12:30	Geografía e Historia (1º)	Ausencia	NO	
21/05/2024	6 12:35-13:25	Lengua Castellana y Literatura (1º)	Ausencia	NO	
21/05/2024	7 13:30-14:20	Música (1º)	Ausencia	NO	
20/05/2024	6 12:35-13:25	Lengua Castellana y Literatura (1º)	Ausencia	NO	

Una rejilla donde se presentan las ausencias totales del alumno o alumna. Con los botones destacados se pueden añadir, modificar o eliminar ausencias del alumnado.

Para añadir una ausencia se pulsa el botón "+", se abre una ventana de edición:

Alta ausencia

Notificaciones: Se notificará a las familias

Tipo: **Falta**, Retraso, Salida extraescolar, Susp derecho asistencia

Fecha Inicio: Fecha Fin: 03/06/2024

Sesión inicial: Sesión final: 1 08:30-09:20

Materia: Seleccione... Justificado:

Observaciones:

Dependiendo del tipo de ausencia elegido, la ventana se comportará de una forma u otra:

- ✓ **Retraso:** Una vez seleccionada la Fecha de inicio, la Fecha de fin será la misma (no se puede modificar). Después se selecciona la sesión en la que se quiere registrar el retraso (Sesión de inicio) y la Sesión de fin será la misma (tampoco se podrá modificar).

Si se intentan seleccionar distintas fechas o distintas sesiones de inicio y fin, la aplicación mostrará el siguiente mensaje de error:

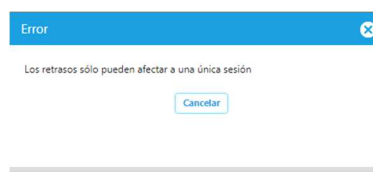

En este caso no procede rellenar el campo Materia. El retraso no se registrará si previamente, el alumno tiene registrada en esa sesión una ausencia del tipo Salida extraescolar o Suspensión del derecho de asistencia.

- ✓ **Falta:** Se selecciona la Fecha de inicio y la Fecha de fin. Dependiendo de lo que se quiere registrar se procederá de dos formas distintas:
 - **Se quieren registrar faltas en todas las sesiones del intervalo de fechas seleccionado:** Se elegirá Sesión de inicio y Sesión de fin y se dejará el campo Materia sin seleccionar. Se registrarán faltas en todas las sesiones, desde la Sesión de inicio de la Fecha de inicio hasta la Sesión de fin de la Fecha de fin, ambas incluidas.

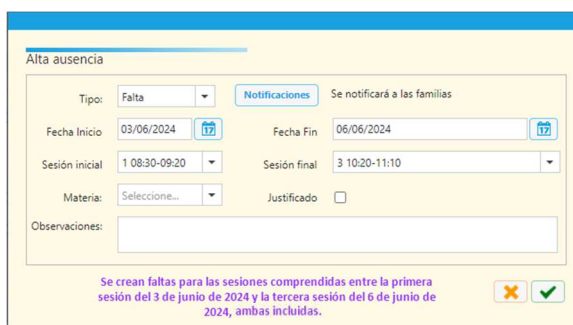

Alta ausencia

Tipo: Falta Se notificará a las familias

Fecha Inicio: 03/06/2024 Fecha Fin: 06/06/2024

Sesión inicial: 1 08:30-09:20 Sesión final: 3 10:20-11:10

Materia: Seleccione... Justificado:

Observaciones:

Se crean faltas para las sesiones comprendidas entre la primera sesión del 3 de junio de 2024 y la tercera sesión del 6 de junio de 2024, ambas incluidas.

- **Se quieren registrar faltas en una materia determinada y en un intervalo de tiempo concreto:** Se rellenará el campo Materia. Se registrarán las faltas del alumno en el intervalo de tiempo marcado únicamente en la materia seleccionada.

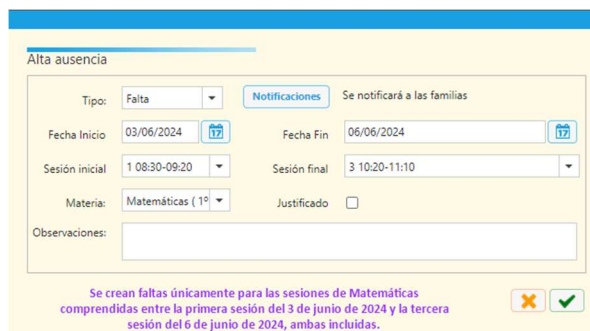

Alta ausencia

Tipo: Falta Se notificará a las familias

Fecha Inicio: 03/06/2024 Fecha Fin: 06/06/2024

Sesión inicial: 1 08:30-09:20 Sesión final: 3 10:20-11:10

Materia: Matemáticas (1º) Justificado:

Observaciones:

Se crean faltas únicamente para las sesiones de Matemáticas comprendidas entre la primera sesión del 3 de junio de 2024 y la tercera sesión del 6 de junio de 2024, ambas incluidas.

Las faltas no se registrarán en aquellas sesiones en las que, previamente, el alumno ya tuviera anotada una ausencia del tipo Salida extraescolar o Suspensión del derecho de asistencia.

- ✓ **Salida extraescolar:** Se elige el intervalo en el que el alumno tiene salida extraescolar cumplimentando Fecha de inicio, Fecha de fin, Sesión de Inicio y Sesión de Fin. En este caso el campo Materia estará bloqueado. Este tipo de ausencias no quedan registradas en las sesiones en las que previamente ya hubiera registro de una del tipo Suspensión del derecho de asistencia.

Este tipo de ausencia solo se puede registrar desde los roles de Equipo directivo, Administrador o tutor.

Alta ausencia

Tipo: Salida extraescol
Notificaciones Se notificará a las familias

Fecha Inicio: 10/05/2024 Fecha Fin: 10/05/2024

Sesión inicial: 1 08:30-09:20 Sesión final: 7 13:30-14:20

Materia: Seleccione... Justificado

Observaciones:

FECHA:	SESIÓN:	MATERIA:	TIPO:	JUSTIFICADO	OBSERVACIONES:
			s		
10/05/2024	1 08:30-09:20	Tutoría (1º PAI)	Salida extraescolar	SI	
10/05/2024	2 09:25-10:15	Laboratorio de Refuerzo de Competencias Clave (1º)	Salida extraescolar	SI	
10/05/2024	3 10:20-11:10	Lengua Castellana y Literatura (1º)	Salida extraescolar	SI	
10/05/2024	5 11:40-12:30	Matemáticas (1º)	Salida extraescolar	SI	
10/05/2024	6 12:35-13:25	Biología y Geología (1º)	Salida extraescolar	SI	
10/05/2024	7 13:30-14:20	Música (1º)	Salida extraescolar	SI	

- ✓ **Suspensión del derecho de asistencia:** Se elige el intervalo en el que el alumno tiene la suspensión cumplimentando Fecha de inicio, Fecha de fin, Sesión de Inicio y Sesión de Fin. Del mismo modo que ocurre con las faltas, si el campo Materia no está seleccionado, se registrará la suspensión en todas las sesiones del intervalo elegido. Sin embargo, si está seleccionada una materia determinada, solo se registrará la suspensión en las sesiones en las que el alumno tenga clase de esa materia concreta.

Este tipo de ausencia solo se puede registrar desde los roles de Equipo directivo o Administrador.

Alta ausencia

Tipo: Susp derecho a
Notificaciones Se notificará a las familias

Fecha Inicio: 11/06/2024 Fecha Fin: 13/06/2024

Sesión inicial: 1 08:30-09:20 Sesión final: 6 12:35-13:25

Materia: Biología y Geología Justificado

Observaciones:

FECHA:	SESIÓN:	MATERIA:	TIPO:	JUSTIFICADO	OBSERVACIONES:
			su		
11/06/2024	1 08:30-09:20	Biología y Geología (1º)	Susp derecho asistenc	SI	
12/06/2024	3 10:20-11:10	Biología y Geología (1º)	Susp derecho asistenc	SI	

Pulsando sobre el botón Notificar, la ausencia o ausencias que estemos registrando se notificarán o no a las familias según el texto que aparece al lado del botón.



En el caso de retrasos o faltas, estará habilitado el check Justificado para poderlo marcar si procede.

Alta ausencia

Tipo: Falta Notificaciones Se notificará a las familias

Fecha Inicio: 13/05/2024 📅 Fecha Fin: 13/05/2024 📅

Sesión inicial: 1 08:30-09:20 Sesión final: 1 08:30-09:20

Materia: Seleccione... Justificado

Observaciones:

✖ ✔



FECHA:	SESIÓN:	MATERIA:	TIPO:	JUSTIFICADO	OBSERVACIONES:
13/05/2024 - ▼					
13/05/2024	1 08:30-09:20	Geografía e Historia (1º)	Falta	SI	

En la ventana también aparece un cuadro de Observaciones para añadir cualquier información que se considere sobre la ausencia del alumnado. Podemos crear las ausencias en bloque y después editar (pulsando sobre el icono ✎ o haciendo doble click sobre la ausencia correspondiente) y añadir observación en las que nos interesen.

Detalle ausencia

Fecha: 12/06/2024 📅 Tipo: Susp derecho asistencia ▼

Sesión: 3 10:20-11:10 Materia: Biología y Geología (1º)

Justificado

Observaciones: Asiste al centro a realizar una prueba escrita

✖ ✔



FECHA:	SESIÓN:	MATERIA:	TIPO:	JUSTIFICADO	OBSERVACIONES:
▼					
11/06/2024	1 08:30-09:20	Biología y Geología (1º)	Susp derecho asistenc	SI	
12/06/2024	3 10:20-11:10	Biología y Geología (1º)	Susp derecho asistenc	SI	Asiste al centro a realizar una prueba escrita