

SUPERFICIE DE PARCELA		5.737 m ²
PLANTA	USO	SUP. CONSTRUIDAS
Planta sótano	Centro de enseñanza	1.517,76 m ²
Planta baja	Centro de enseñanza	2.414,68 m ²
Planta principal	Centro de enseñanza	2.414,68 m ²
Planta ático (vivienda)	Vivienda conserje y espacio de almacenaje	211 m ²
TOTAL		6.558,12 m ²

SITUACIÓN

GOBIERNO DE ARAGON
Departamento de Educación,
Cultura y Deporte
Gerencia de Infraestructuras y Equipamiento

ESTUDIO DE SEGURIDAD Y SALUD DE OBRAS
DE AMPLIACIÓN Y ADECUACIÓN DE LOS PATIOS
Y REFORMA DEL CEIP ENSANCHE DE TERUEL. FASE I
Calle Miguel Servet. Teruel

DICIEMBRE 2022

ESTUDIO a.m.a.
Paseo Independencia 34, 4º Dcha
T 976 30 12 20 F 976 30 12 21
50004 ZARAGOZA

arquitecto
Jesús Marco Llobart

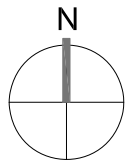

PLANO
1

EMPLAZAMIENTO Y SITUACIÓN



**GOBIERNO
DE ARAGON**

Departamento de Educación,
Cultura y Deporte
Gerencia de Infraestructuras y Equipamiento

ESTUDIO DE SEGURIDAD Y SALUD DE OBRAS
DE AMPLIACIÓN Y ADECUACIÓN DE LOS PATIOS
Y REFORMA DEL CEIP ENSANCHE DE TERUEL. FASE 1

Calle Miguel Servet, Teruel

DICIEMBRE 2022

**PLANO
2**

ESTUDIO a.m.a.

Paseo Independencia 34, 4º Dcha
T 976 30 12 20 F 976 30 12 21
50004 ZARAGOZA

arquitecto
Jesús Marco Llombart

CENTRO DE SALUD



GOBIERNO DE ARAGON
Departamento de Educación,
Cultura y Deporte
Gerencia de Infraestructuras y Equipamiento

ESTUDIO DE SEGURIDAD Y SALUD DE OBRAS
DE AMPLIACIÓN Y ADECUACIÓN DE LOS PATIOS
Y REFORMA DEL CEIP ENSANCHE DE TERUEL. FASE I
Calle Miguel Servet. Teruel

DICIEMBRE 2022

Esc 1/200

SECCIÓN

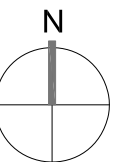

PLANO

4

ESTUDIO a.m.a.
Paseo Independencia 34, 4ª Dcha
T 976 30 12 20 F 976 30 12 21
50004 ZARAGOZA

arquitecto
Jesús Marco Llombart